Sistema MAXIPOL

ARMARIOS MODULARES DE POLIÉSTER

Color gris RAL 7035

También disponible en beige, gris oscuro o verde. Opcionalmente, posibilidad de otros colores.

Bisagras interiores

Bisagras interiores para apertura de puerta a 105º.

Junta de estanquidad

Todos los modelos incorporan una junta de estanquidad de base poliuretano bicomponente.

Fijación placa base

Todos los modelos incluyen soportes para la fijación de la placa de fondo.

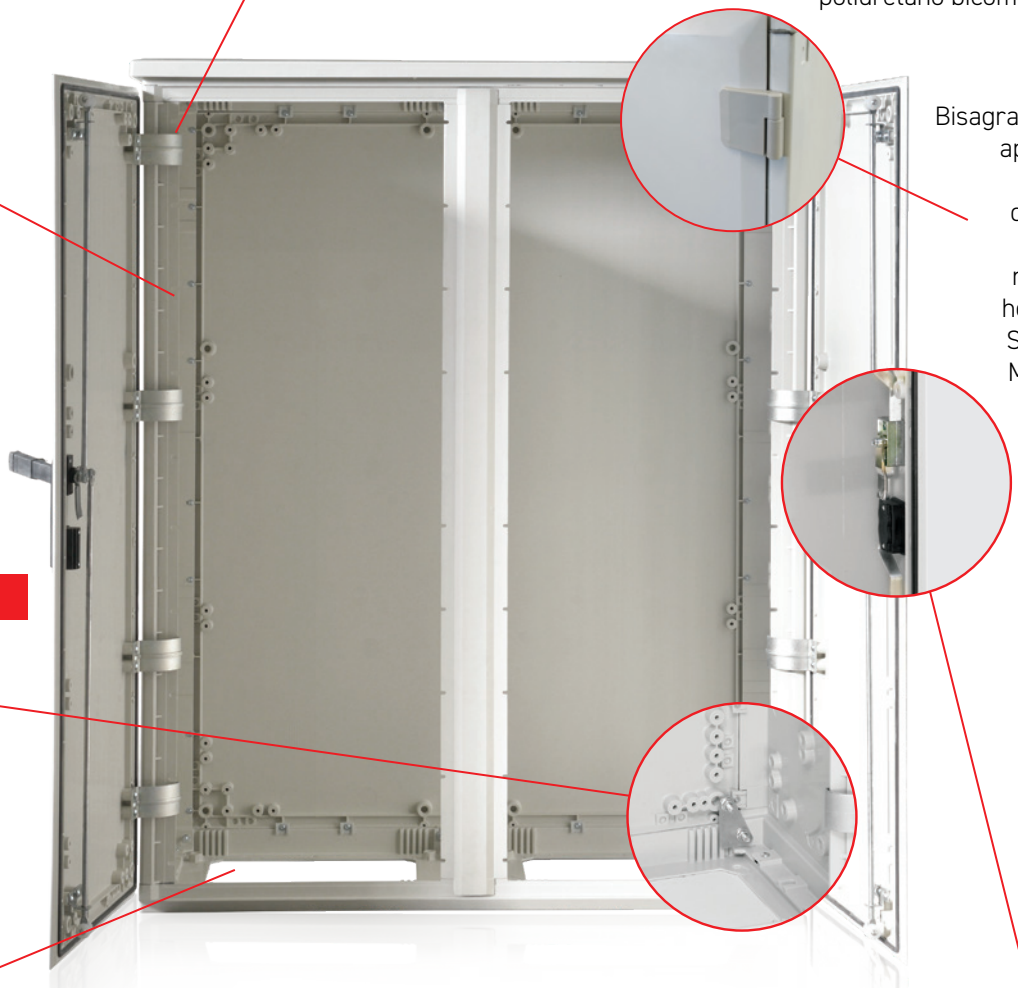

Bisagras exteriores, apertura 180º. Permiten desmontar la puertas sin necesidad de herramientas. Solo modelos MX1053/1054

Insertos interiores

Para la fijación de placas o aparementa, según necesidades.

Personalización

Servicio de premecanizado para cubrir las necesidades de cada cliente.

Sistemas de cierre

Diversos sistemas de cierre de 3 puntos con maneta escamoteable. Cierres personalizados bajo demanda. Ver p24

Modular : Flexibilidad total

Los armarios pueden unirse según las necesidades de cada cliente.

Vertical

Horizontal

En profundidad

Posibilidad de incorporar tejadillos voladizos metálicos pintados, a todas las combinaciones.

Grados de protección

- **IP55** según IEC 60529
- **IK10** según IEC 62262 (estándar)
- **IK08** según IEC 62262 (con ventana)

Autoextinguible

a 960° C

Módulos de cierre superior

- Cubierta plana **(IP55)**
- Tejadillo voladizo, ventilación perimetral **(IP43 o IP55 bajo demanda)**

2 profundidades

300 y 420 mm.
para cubrir todas las necesidades (equipos electrónicos, racks de 19'', alumbrado público, etc.)

Sistemas de fijación

En poste

Mural

Zócalo de poliéster

Zócalos de GRC

A- Para armarios de 500 mm de ancho x 300 mm de profundidad: Ref. 0926101

B- Para armarios de 750 mm de ancho x 300 mm de profundidad: Ref. 0926536

Datos técnicos		
Poliéster reforzado con fibra de vidrio (GRP)	Color RAL-7035	IEC 62208
Doble aislamiento	Clase II	IEC 62262
Resistencia mecánica (impactos)	IK10	IEC 60529
Protección contra polvo-agua	IP55	EN 61439-1
Clase térmica	A	EN 60085
Material autoextinguible	960º C	IEC 60695-2
Rango de temperatura	-30º +105º C	IEC 60670
Tensión Asignada	1000VAC/1500VDC	IEC 61439-1

Gama de productos

	Dimensiones (mm)	Alto x Ancho → / Profundidad ↓	500x500	500x750	750x500
ARMARIOS		300	MX 553 **0473010**	MX 573 **0473011**	MX 753 **0473012**
		420	MX 554 **0473110**	MX 574 **0473111**	MX 754 **0473112**
ACCESORIOS	Placas de poliéster	300 / 420	PMX55 **0977610**	PMX57 **0977611**	PMX75 **0977612**
	Placas metálicas	300 / 420	PMMX55 **0977610-M**	PMMX57 **0977611-M**	PMMX75 **0977612-M**
	Marco de acero galvanizado	300	MA MX3/500 **0947267**	MA MX3/750 **0947270**	MA MX3/500 **0947267**
		420	MA MX4/500 **0947367**	MA MX4/750 **0947370**	MA MX4/500 **0947367**
	Zócalo de poliéster 60 mm de altura	300	ZP MX3/500 **0947273**	ZP MX3/750 **0947274**	ZP MX3/500 **0947273**
		420	ZP MX4/500 **0947373**	ZP MX4/750 **0947374**	ZP MX4/500 **0947373**
	Zócalo metálico 85 mm de altura (otras medidas, consultar)	300	ZM MX3/500 **0947285**	ZM MX3/750 **0947286**	ZM MX3/500 **0947285**
		420	ZM MX4/500 **0947385**	ZM MX4/750 **0947386**	ZM MX4/500 **0947385**
	Pedestal de superficie de poliéster. Puerta practicable de 500 mm.	300	ZS MX3/500 **0947446**	ZS MX3/750 **0947447**	ZS MX3/500 **0947446**
		420	ZS MX4/500 **0947546**	ZS MX4/750 **0947547**	ZS MX4/500 **0947546**
	Pedestal empotrable de poliéster. Puerta practicable de 375 mm.	300	ZE MX3/500 **0947246**	ZE MX3/750 **0947247**	ZE MX3/500 **0947246**
		420	ZE MX4/500 **0947346**	ZE MX4/750 **0947347**	ZE MX4/500 **0947346**
	Escuadras metálicas. Set de 2 unidades Apto para todos los armarios	300	MX3 CF **0947261**		
		420	MX4 CF **0947361**		
	Montaje sobre poste Debe solicitarse con el accesorio correspondiente: 0926704 o 0947260	300 / 420	FP MX500 **0947460**	FP MX750 **0947461**	FP MX500 **0947460**

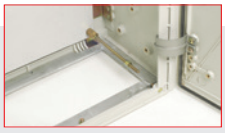

Opciones

Posibilidad de solicitar variantes sobre los armarios:

0473110 > Estándar
0473110-A > Abierto por abajo
0473110-T > Con tejadillo
0473110-V > Con puerta transparente
0473110-AT > Abierto por abajo + tejadillo
0473110-AV > Abierto por abajo + puerta transparente
0473110-VT > Puerta transparente + tejadillo
0473110-AVT > Abierto por abajo + puerta transparente + tejadillo

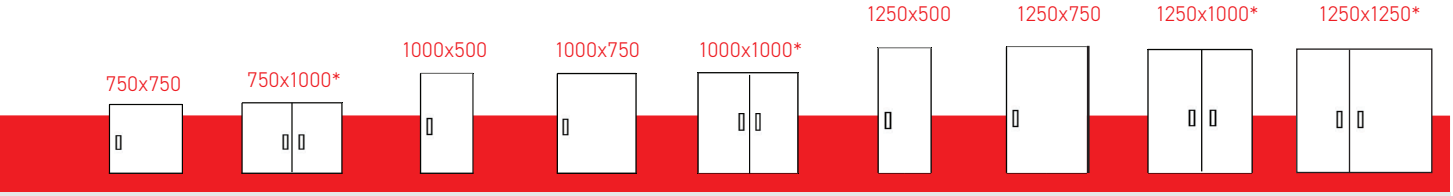

750x750	750x1000*	1000x500	1000x750	1000x1000*	1250x500	1250x750	1250x1000*	1250x1250*
MX 773 0473013	MX 7103/2P* 0473053	MX 1053 0473014	MX 1073 0473015	MX 10103/2P* 0473056	MX 1253 0473051	MX 1273 0473017	MX 12103/2P* 0473059	MX 12123/2P* 0473054
MX 774 0473113	MX 7104/2P* 0473153	MX 1054 0473114	MX 1074 0473115	MX 10104/2P* 0473156	MX 1254 0473151	MX 1274 0473117	MX 12104/2P* 0473159	MX 12124/2P* 0473154
PMX77 0977613	PMX710 0977650	PMX105 0977614	PMX107 0977615	PMX1010 0977616	PMX125 0977651	PMX127 0977617	PMX1210 0977618	Consultar
PMMX77 0977613-M	PMMX710 0977650-M	PMMX105 0977614-M	PMMX107 0977615-M	PMMX1010 0977616-M	PMMX125 0977651-M	PMMX127 0977617-M	PMMX1210 0977618-M	Consultar
MA MX3/750 0947270	MA MX3/1000 0947268	MA MX3/500 0947267	MA MX3/750 0947270	MA MX3/1000 0947268	MA MX3/500 0947267	MA MX3/750 0947270	MA MX3/1000 0947268	MA MX3/1250 0947269
MA MX4/750 0947370	MA MX4/1000 0947368	MA MX4/500 0947367	MA MX4/750 0947370	MA MX4/1000 0947368	MA MX4/500 0947367	MA MX4/750 0947370	MA MX4/1000 0947368	MA MX4/1250 0947369
ZP MX3/750 0947274	ZP MX3/1000 0947275	ZP MX3/500 0947273	ZP MX3/750 0947274	ZP MX3/1000 0947275	ZP MX3/500 0947273	ZP MX3/750 0947274	ZP MX3/1000 0947275	ZP MX3/1250 0947276
ZP MX4/750 0947374	ZP MX4/1000 0947375	ZP MX4/500 0947373	ZP MX4/750 0947374	ZP MX4/1000 0947375	ZP MX4/500 0947373	ZP MX4/750 0947374	ZP MX4/1000 0947375	ZP MX4/1250 0947376
ZM MX3/750 0947286	ZM MX3/1000 0947287	ZM MX3/500 0947285	ZM MX3/750 0947286	ZM MX3/1000 0947287	ZM MX3/500 0947285	ZM MX3/750 0947286	ZM MX3/1000 0947287	ZM MX3/1250 0947288
ZM MX4/750 0947386	ZM MX4/1000 0947387	ZM MX4/500 0947385	ZM MX4/750 0947386	ZM MX4/1000 0947387	ZM MX4/500 0947385	ZM MX4/750 0947386	ZM MX4/1000 0947387	ZM MX4/1250 0947388
ZS MX3/750 0947447	ZS MX3/1000 0947448	ZS MX3/500 0947446	ZS MX3/750 0947447	ZS MX3/1000 0947448	ZS MX3/500 0947446	ZS MX3/750 0947447	ZS MX3/1000 0947448	ZS MX3/1250 0947449
ZS MX4/750 0947547	ZS MX4/1000 0947548	ZS MX4/500 0947546	ZS MX4/750 0947547	ZS MX4/1000 0947548	ZS MX4/500 0947546	ZS MX4/750 0947547	ZS MX4/1000 0947548	ZS MX4/1250 0947549
ZE MX3/750 0947247	ZE MX3/1000 0947248	ZE MX3/500 0947246	ZE MX3/750 0947247	ZE MX3/1000 0947248	ZE MX3/500 0947246	ZE MX3/750 0947247	ZE MX3/1000 0947248	ZE MX3/1250 0947249
ZE MX4/750 0947347	ZE MX4/1000 0947348	ZE MX4/500 0947346	ZE MX4/750 0947347	ZE MX4/1000 0947348	ZE MX4/500 0947346	ZE MX4/750 0947347	ZE MX4/1000 0947348	ZE MX4/1250 0947349
FP MX750 0947461	FP MX1000 0947462	FP MX500 0947460	FP MX750 0947461	FP MX1000 0947462	FP MX500 0947460	FP MX750 0947461	FP MX1000 0947462	-

Ejemplo Ref. 0473111-ATV :

Armario 500 mm alto x 750 mm ancho x 300 mm fondo, abierto por abajo, con puerta transparente y tejadillo.

ARMARIOS CON DOS PUERTAS

Se suministran con montante central fijo. Bajo demanda, el armario puede suministrarse con montante extraíble, acoplado a una de las puertas.

*Los modelos de 1250x1250 mm incorporan puertas asimétricas. Izq. 500 mm/dcha. 750 mm. Para versión invertida, consultar.

ARMARIOS CON UNA PUERTA

Los modelos estándar abren hacia la derecha.
Para apertura a la izquierda, consultar.

Accesorios

Sistemas de cierre

Todos los modelos estándar incorporan cierre de doble barra con maneta escamoteable. Puede solicitar otros tipos de cierres.

Maneta escamoteable

Amplia gama de cierres con maneta escamoteable aptos para cualquier armario.

Cierre de doble barra (Estándar)
Ref. 0947253

Cierre con bombín & llave
Ref. 0947258

Sin llave ni bombín
Ref. 0947259

Cierre triangular 11 mm
Ref. 0947254

Triangular 11 mm + dispositivo candado
Ref. 0947255

Posibilidad de solicitar los armarios con maneta escamoteable.
En estos casos añadir a la referencia del armario la correspondiente designación:

-LL: Cierre con llave estándar, **-SB:** Sin bombín, **-CT:** Cierre triangular 11 mm, **-HC:** Cierre triangular+dispositivo candado

Ejemplo : 0473013-LL = Armario 750 mm alto x 750 mm ancho x 300 mm prof. con maneta y cierre con llave.

Soportes fijación mural (Set 4 pcs.)

Dos modelos, para armarios estándar o armarios con tejadillo.

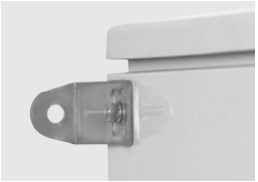

Galvanizado (estándar) :
Ref. 0947260

Galvanizado (para armario con tejadillo) :
Ref. 0926704

Retenedor de puerta

Permite apertura máxima hasta 105º.

Para armarios de 500/750 y 1000 mm de ancho
Ref. 0947262

Dispositivos de ventilación

Permite la correcta ventilación en el interior del armario. Fabricados en poliéster.
(Para asegurar la correcta aireación, es necesario instalar dos dispositivos)

RAL 7035
Ref. 0976056

Rejilla de ventilación

Rejilla de material plástico para la ventilación interior del armario.

IP54
150x150mm
Ref. Consultar

Portadocumentos

Autoadhesivo.
Fabricado en poliéster.

Ref. 0947099

Soportes desplazamiento placa

Conjunto de soportes de acero galvanizado para ajuste de la placa a distintas profundidades.

Para armarios de 300 mm de profundidad:
Ref. 0947310

Para armarios de 420 mm de profundidad:
Ref. 0947311

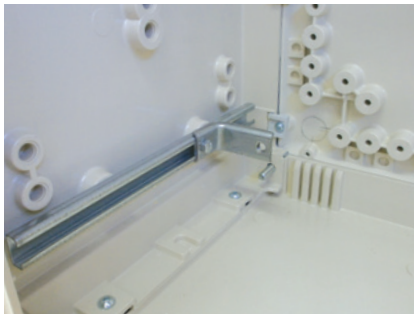

Dimensiones

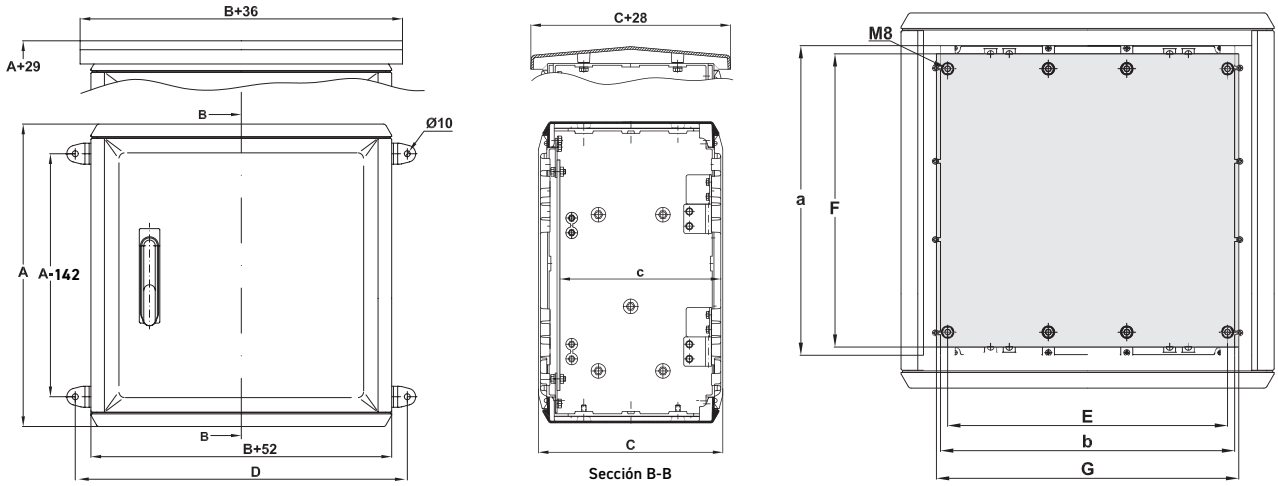

Designación	A	a	B	b	C	c	D	E	F	G
	Dimensiones de los armarios (mm)								Placas (mm)	
MX 553 / MX 554	510	412	500	405	312/420	274/382	605	375	393	405
MX 573 / MX 574	510	412	750	655	312/420	274/382	855	625	393	655
MX 753 / MX 754	760	662	500	405	312/420	274/382	605	375	643	405
MX 773 / MX 774	760	662	750	655	312/420	274/382	855	625	643	655
MX 7103/2P / MX 7104/2P	760	662	1.000	905	312/420	274/382	1.105	875	643	905
MX 1053 / MX 1054	1.010	912	500	405	312/420	274/382	855	375	893	405
MX 1073 / MX 1074	1.010	912	750	655	312/420	274/382	855	625	893	655
MX 10103/2P / MX 10104/2P	1.010	912	1.000	905	312/420	274/382	1.005	875	893	905
MX 1253 / MX 1254	1.260	1.162	500	405	312/420	274/382	605	375	1.143	405
MX 1273 / MX 1274	1.260	1.162	750	655	312/420	274/382	855	625	1.143	655
MX 12103/2P / MX 12104/2P	1.260	1.162	1.000	905	312/420	274/382	1.105	875	1.143	905
MX 12123/2P / MX 12124/2P	1.260	1.162	1.250	1.155	312/420	274/382	1.305	1.125	1.143	1.155