

# FICHA TECNICA

## ARMARIO DISTRIBUCION 6 ABONADOS

FT N°: 8641

Revisión: 00

Fecha: 30.07.2010

REFERENCIA CAHORS: 0470935-6NB

REFERENCIA EON: AV08F-250 (6 Abonados)

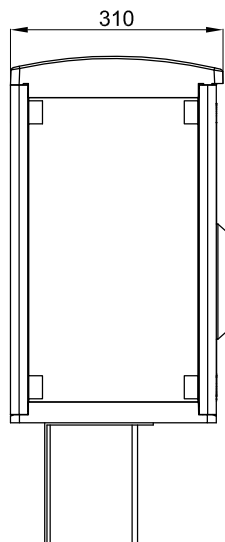
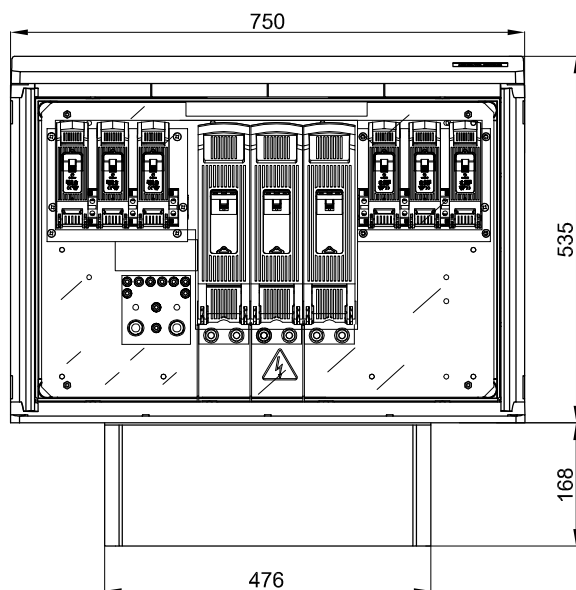
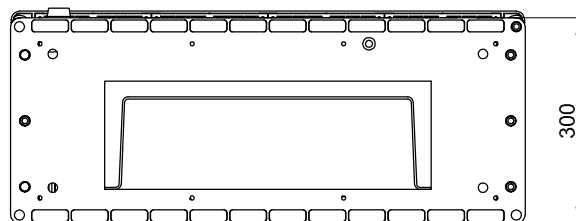

### ESQUEMA ELECTRICO:

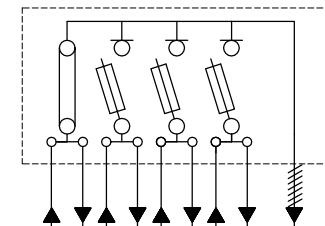

### CARACTERISTICAS:

- Tensión asignada: 500V
- Intensidad asignada: 250A
- Grados de protección IP43, IK10
- Seis bases seccionables en carga tamaño BUC-1 250A
- Seis bases seccionables en carga tamaño BUC-00 160A
- Neutro de rígido de cobre
- Esquema AV08 6 abonados
- Bornes entrada mediante tornillo Inox M10
- Bornes salida abonados mediante tornillo Inox M8

### NORMAS:

- UNE-EN 60439
- UNE-EN 20324
- UNE-EN 50102
- REBT ITC BT13
- DIRECTIVA 
- UNE-EN 60947
- NV-IE01

### UTILIZACION:

- Protección de la línea general de alimentación en una instalación de enlace
- Instalación en fachada exterior de los edificios o muros de cierre
- Montaje superficial, empotrada o en nicho de acuerdo al REBT